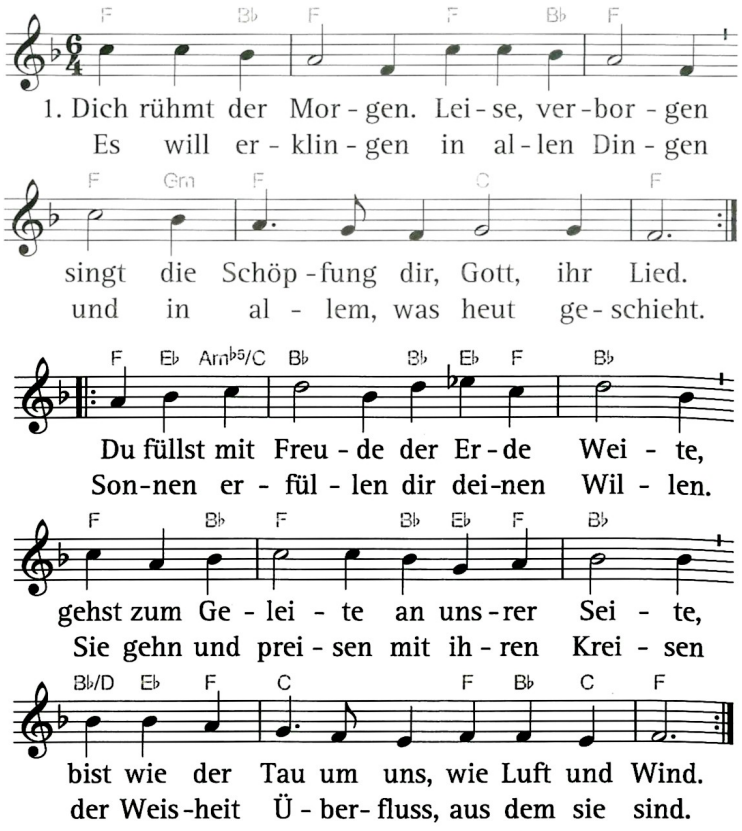

2. Du hast das Leben allen gegeben, / gib uns heute dein gutes Wort. / So geht dein Segen auf unsern Wegen, / bis die Sonne sinkt, mit uns fort. / Du bist der Anfang, dem wir vertrauen, / du bist das Ende, auf das wir schauen. / Was immer kommen mag, du bist uns nah. / Wir aber gehen, von dir gesehen, / in dir geborgen durch Nacht und Morgen / und singen ewig dir: Halleluja!

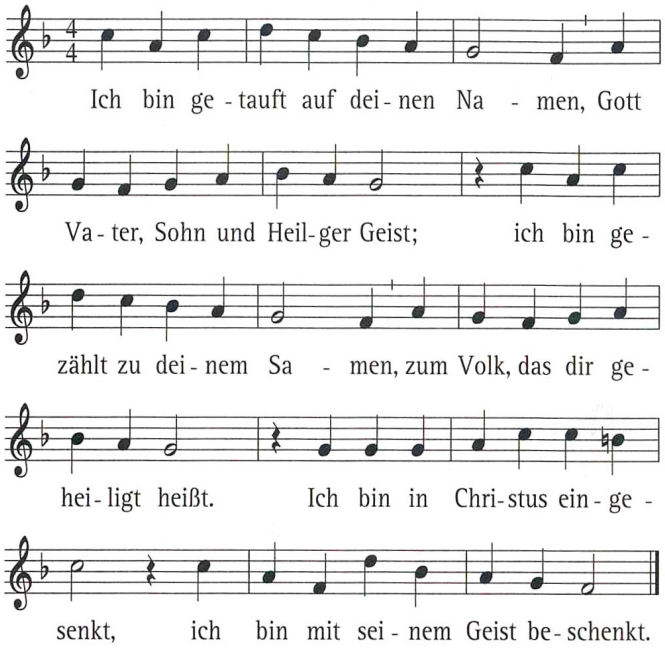

Du hast zu deinem Kind und Erben, / mein lieber Vater, mich erklärt; / du hast die Frucht von deinem Sterben, / mein treuer Heiland, mir gewährt; / du willst in aller Not und Pein, / o guter Geist, mein Tröster sein.

Mein treuer Gott, auf deiner Seite / bleibt dieser Bund wohl feste stehn; / wenn aber ich ihn überschreite, / so laß mich nicht verlorengehn; / nimm mich, dein Kind, zu Gnaden an, / wenn ich hab einen Fall getan.

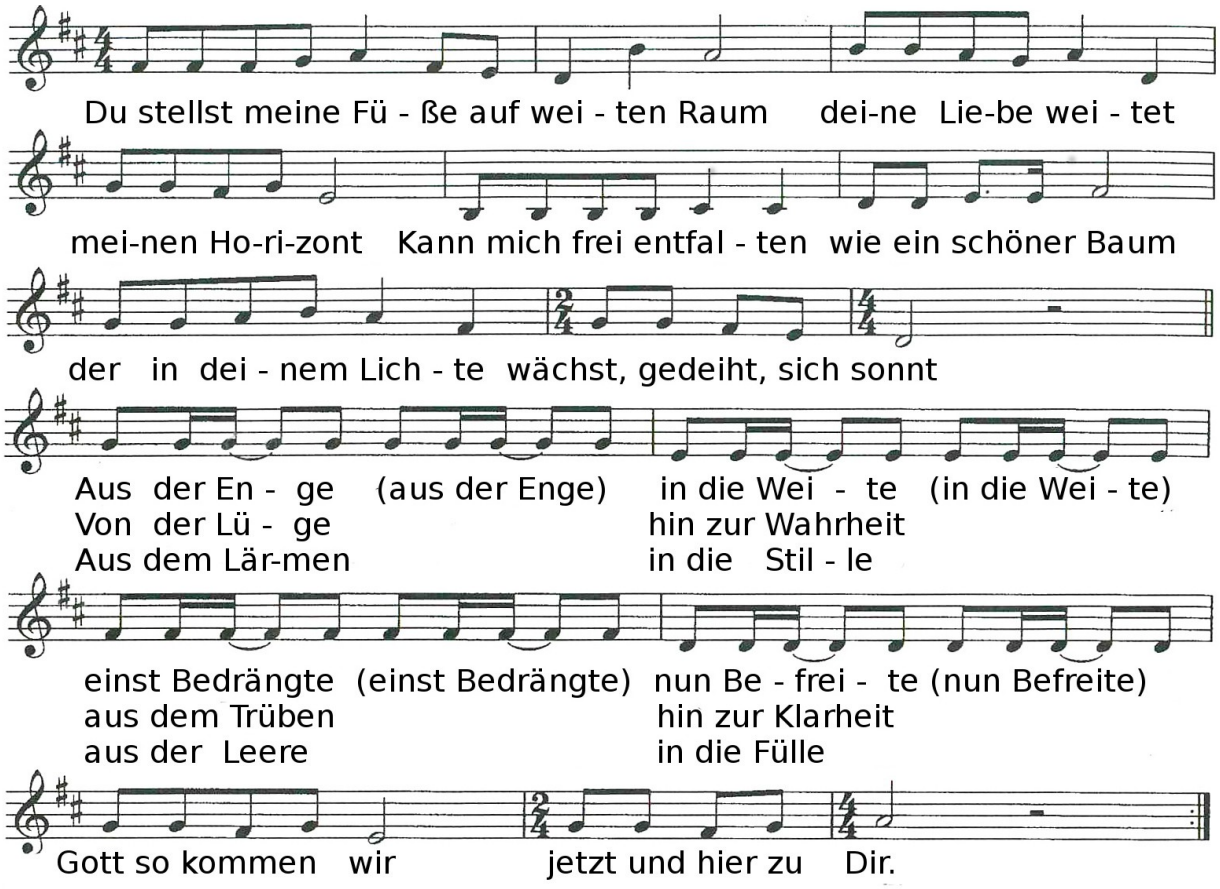
Du stellst meine Fü - ße auf wei - ten Raum dei-ne Lie-be wei - tet
mei-nen Ho-ri-zont Kann mich frei entfal - ten wie ein schöner Baum
der in dei - nem Lich - te wächst, gedeiht, sich sonnt
Aus der En - ge (aus der Enge) in die Wei - te (in die Wei - te)
Von der Lü - ge hin zur Wahrheit
Aus dem Lär-men in die Stil - le
einst Bedrängte (einst Bedrängte) nun Be - frei - te (nun Befreite)
aus dem Trüben hin zur Klarheit
aus der Leere in die Fülle
Gott so kommen wir jetzt und hier zu Dir.

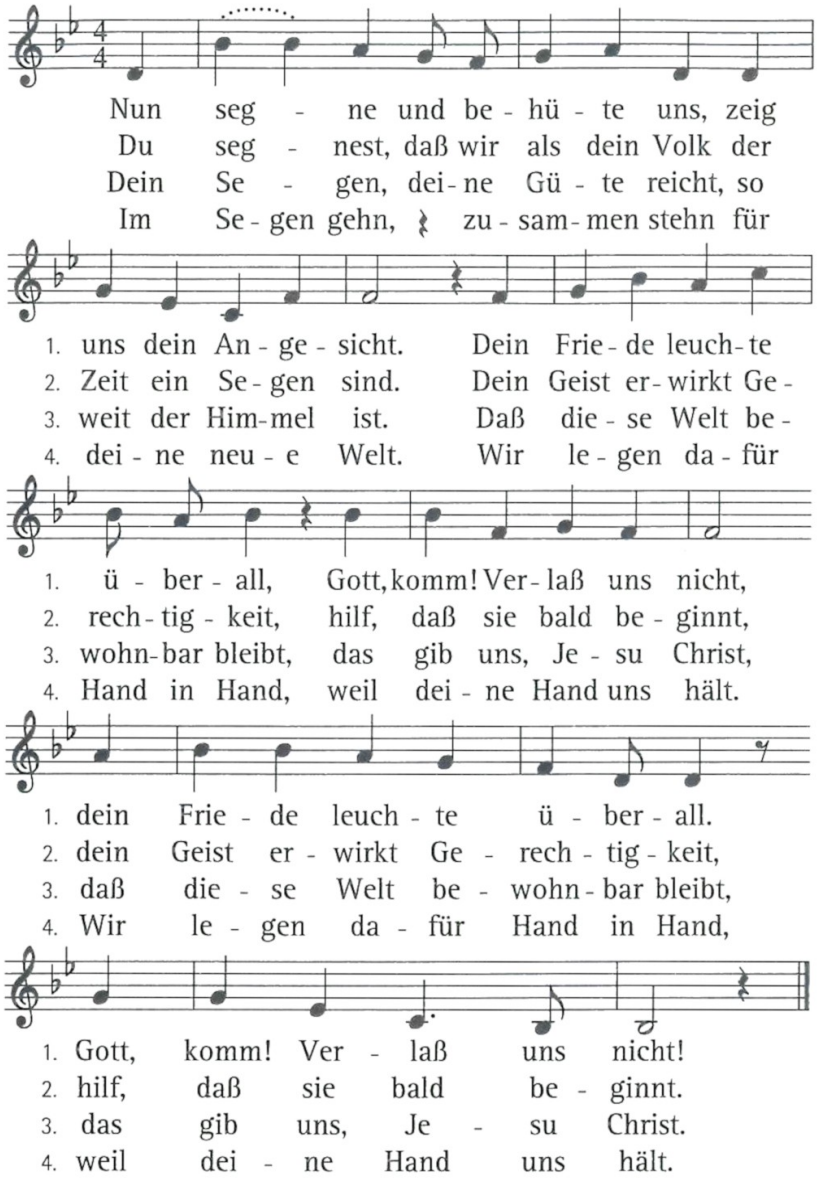
Nun seg - ne und be - hü - te uns, zeig
Du seg - nest, daß wir als dein Volk der
Dein Se - gen, dei - ne Gü - te reicht, so
Im Se - gen gehn, zu - sam - men stehn für
1. uns dein An - ge - sicht. Dein Frie - de leuch - te
2. Zeit ein Se - gen sind. Dein Geist er - wirkt Ge -
3. weit der Him-mel ist. Daß die - se Welt be -
4. dei - ne neu - e Welt. Wir le - gen da - für
1. ü - ber - all, Gott, komm! Ver - laß uns nicht,
2. rech - tig - keit, hilf, daß sie bald be - ginnt,
3. wohn-bar bleibt, das gib uns, Je - su Christ,
4. Hand in Hand, weil dei - ne Hand uns hält.
1. dein Frie - de leuch - te ü - ber - all.
2. dein Geist er - wirkt Ge - rech - tig - keit,
3. daß die - se Welt be - wohn - bar bleibt,
4. Wir le - gen da - für Hand in Hand,
1. Gott, komm! Ver - laß uns nicht!
2. hilf, daß sie bald be - ginnt.
3. das gib uns, Je - su Christ.
4. weil dei - ne Hand uns hält.